

V201=V202 14X30

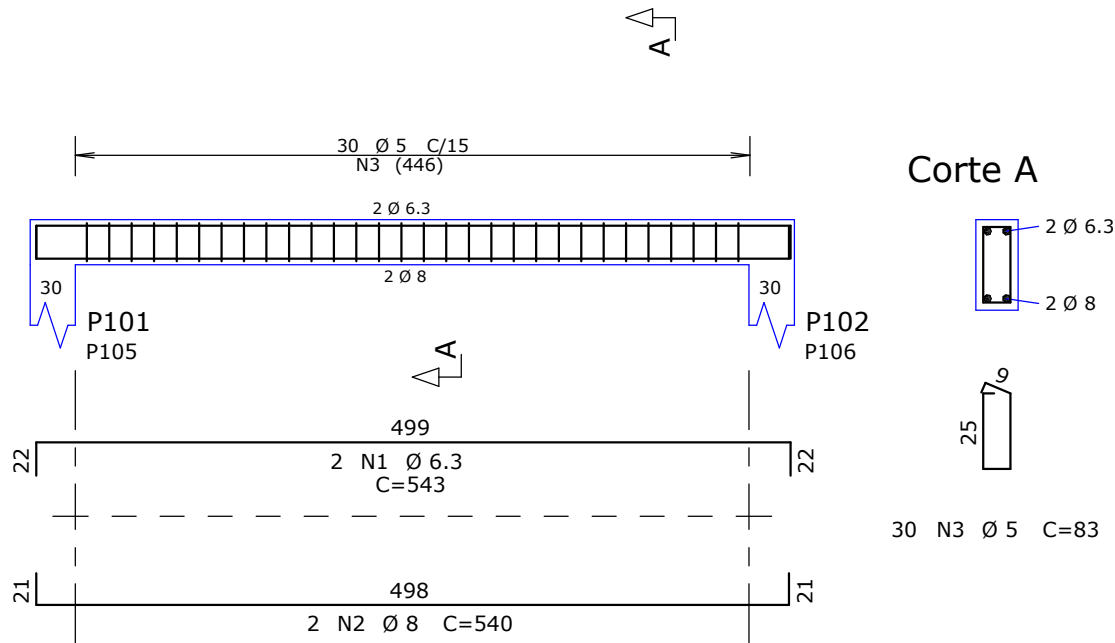

V203=V204 14X30

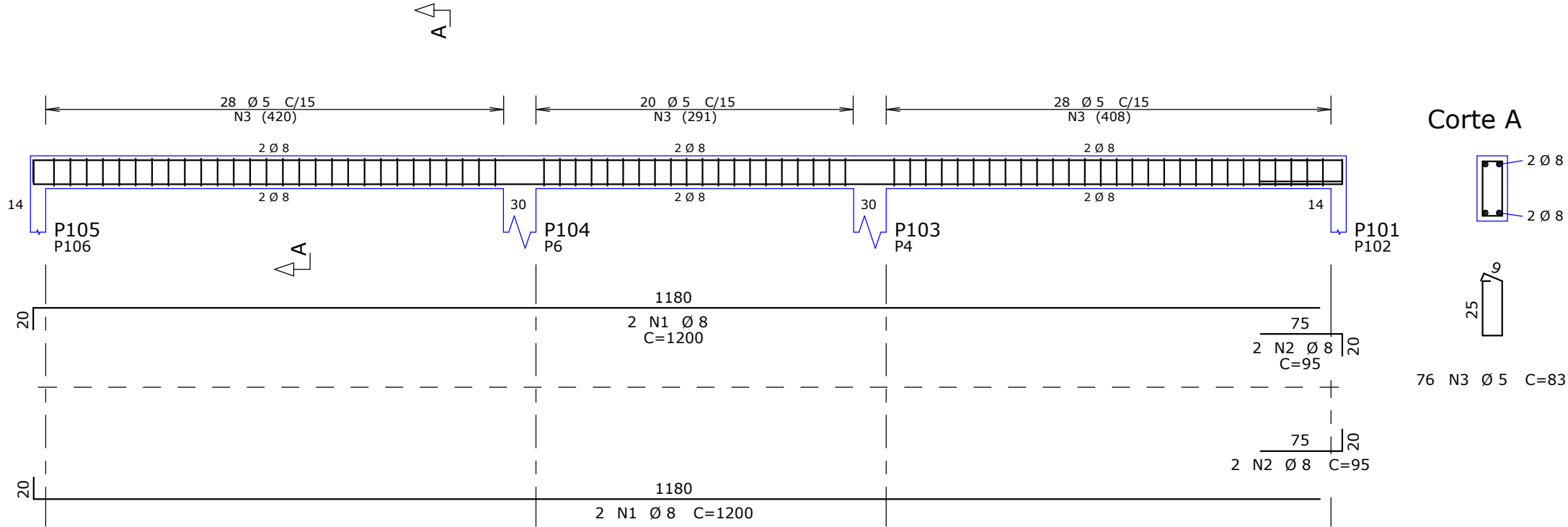

AÇO	POS	BIT	QUANT	COMPRIMENTO	
				UNIT	TOTAL
		mm		cm	cm
V201=V202 (X2)					
50A	1	6.3	4	543	2172
50A	2	8	4	540	2160
60B	3	5	60	83	4980
V203=V204 (X2)					
50A	1	8	8	1200	9600
50A	2	8	8	95	760
60B	3	5	152	83	12616

RESUMO DE AÇO			
AÇO	BIT	COMPR	PESO
	mm	m	kgf
60B	5	176	27
50A	6.3	22	5
50A	8	125	49
Peso Total	60B =	27 kgf	
Peso Total	50A =	55 kgf	

## ESPECIFICAÇÕES DE PROJETO

- UNIDADES EM CENTÍMETROS, NÍVEIS EM METROS, EXCETO ONDE INDICADO O CONTRÁRIO;
- ESTE PROJETO ATENDE AS ESPECIFICAÇÕES DA NORMA NBR-6118:2014;
- AS ARMADURAS DEVEM ESTAR LIMPAS, DE ACORDO COM O QUE SE ESTABELECE NAS NORMAS DE EXECUÇÃO, COM AS FERRAGENS DEVIDAMENTE POSICIONADAS CONFORME INDICA O PROJETO, UTILIZANDO-SE DE POSICIONADORES E ESPAÇADORES ADEQUADOS, GARANTINDO OS COBRIMENTOS;
- AÇOS: CA50 ( $f_y \geq 500\text{MPa}$ ) / CA60 ( $f_y \geq 600\text{MPa}$ );
- PREVER INSERTS METÁLICOS PARA FIXAÇÃO DA ESTRUTURA METÁLICA, NOS ELEMENTOS PERTINENTES (VER PROJETO DE ESTRUTURA METÁLICA);
- DEMAIS CONSIDERAÇÕES VIDE PRANCHA DE FORMAS;
- TODAS AS MEDIDAS E DIMENSÕES DEVEM SER CONFERIDAS NA OBRA.

### COBRIMENTOS MÍNIMOS

ELEMENTOS	VALORES (cm)
VIGAS E PILARES	2,5
LAJES	2,0
FUNDAÇÕES	2,5

## PLANTA CHAVE

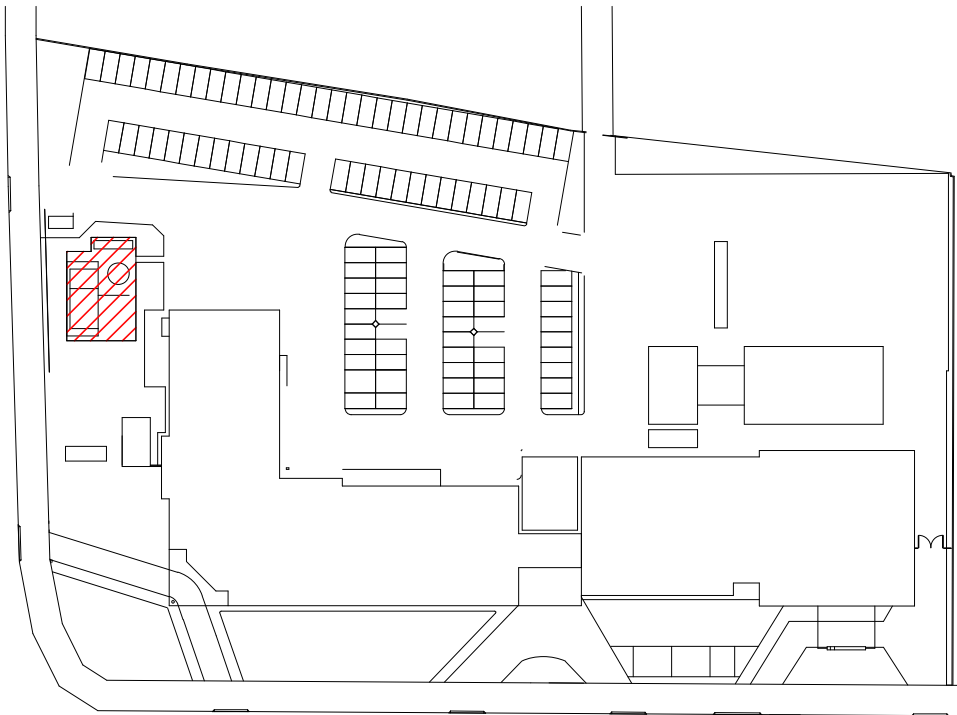

R00	30/08/2021	EMIÇÃO INICIAL
REVISÃO	DATA	ASSUNTO
MEP ARQUITETURA E PLANEJAMENTO LTDA. - EPP Rua Milton Gavetti, 369 - Jd. Universitário - Londrina - Pr - CEP:86050-720 FONE/FAX: 0XX43 - 3328-1020 / E-mail: mep@meparquitetura.arq.br / Site: www.meparquitetura.arq.br.		
Medidas em centímetros. O valor da cota prevalece ao da escala.		
Conferir medidas no local. Antes de qualquer alteração consultar o responsável pelo projeto.		
* TODO O CONTEÚDO DESTA PROJETO É PROPRIEDADE INTELECTUAL DA EMPRESA - DIREITOS AUTORAIS RESERVADO*		
 Autor do Projeto THIAGO FERNANDO SEGA XAVIER ENG. CIVIL CREA PR-105125/D  MEP - Arquitetura e Planejamento Ltda. - EPP	Projeto PROJETO ESTRUTURAL	
	Obra HOSPITAL REGIONAL DE PRONTO SOCORRO - HRPS	
	Proprietário MUNICÍPIO DE PELOTAS	
	Local AV. BENTO GONÇALVES, Nº 4590 - PELOTAS/RS	
	Assunto ARMADURAS ANEXO GASES - VIGAS (3/3)	PRANCHA EC 354
Código Cliente: 554 Desenho: TC		Escala Desenho - Indicada
Arquivo Cad: 554 HRPS-PE-ESTR-354-ARM-GAS-VIG_R00		